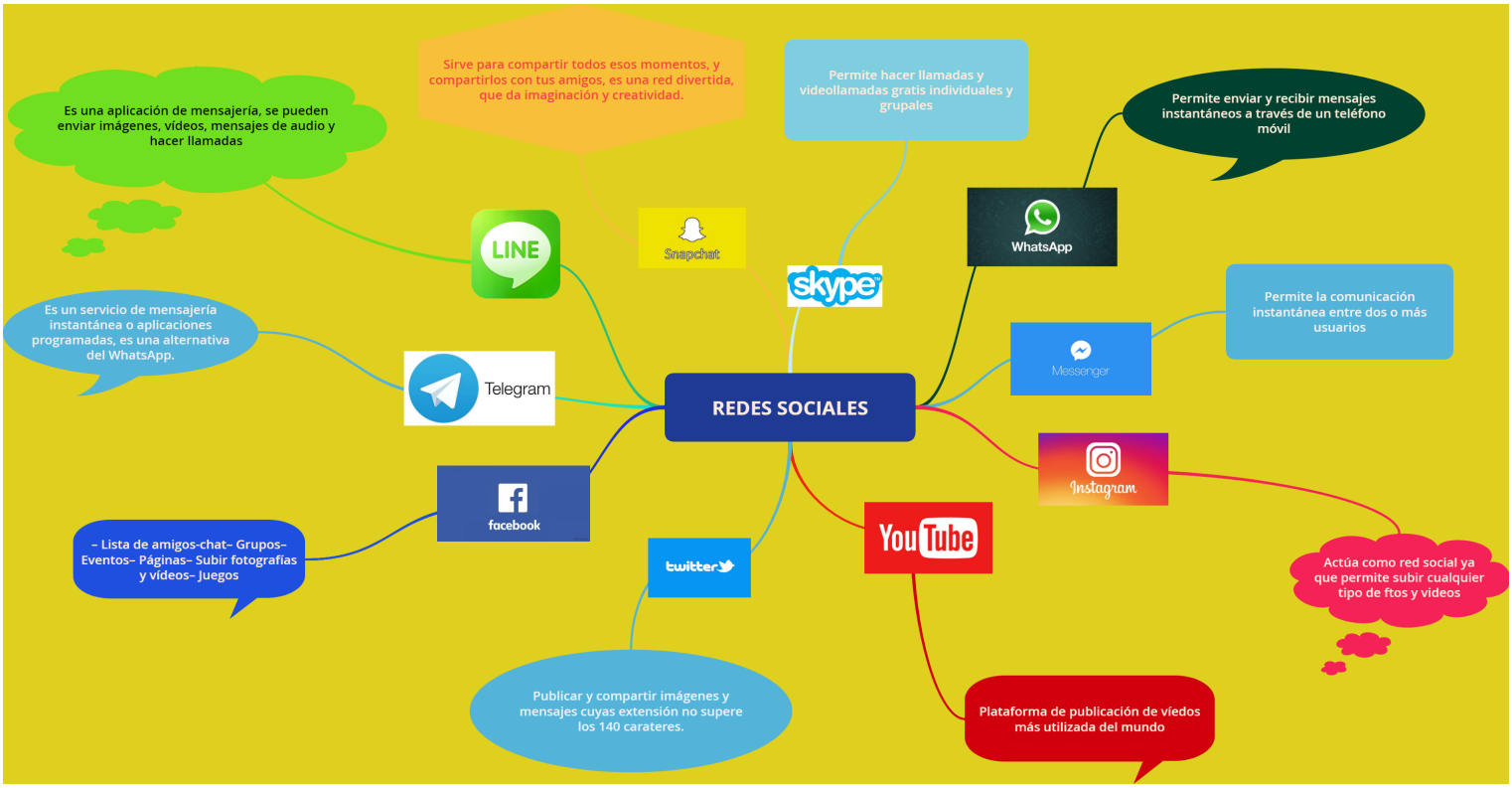
REDES SOCIALES
LINE
Es una aplicación de mensajería, se pueden enviar imágenes, vídeos, mensajes de audio y hacer llamadas
Snapchat
Sirve para compartir todos esos momentos, y compartirlos con tus amigos, es una red divertida, que da imaginación y creatividad.
skype
Permite hacer llamadas y videollamadas gratis individuales y grupales
WhatsApp
Permite enviar y recibir mensajes instantáneos a través de un teléfono móvil
Messenger
Permite la comunicación instantánea entre dos o más usuarios
Telegram
Es un servicio de mensajería instantánea o aplicaciones programadas, es una alternativa del WhatsApp.
facebook
– Lista de amigos-chat– Grupos– Eventos– Páginas– Subir fotografías y vídeos– Juegos
twitter
Publicar y compartir imágenes y mensajes cuyas extensión no supere los 140 carateres.
YouTube
Plataforma de publicación de víedos más utilizada del mundo
Instagram
Actúa como red social ya que permite subir cualquier tipo de ftos y videos